

# Kan du spotte om borgeren børster tænderne korrekt?

DER ER MANGE ÆLDRE PÅ PLEJECENTRE OG I HJEMMEPLEJEN, DER IKKE FÅR BØRSTET TÆNDER ORDENTLIGT. ÅRSAGERNE KAN VÆRE MANGE, OG DET KAN VÆRE SVÆRT AT OPDAGE, HVIS DU SOM PLEJEPERSONALE IKKE ER VANT TIL AT HAVE FOKUS PÅ DEN DAGLIGE TANDPLEJE.

Vi kommer her med 10 tegn, du skal være opmærksom på, hvis du har mistanke om dårlig tandhygiejne.

Du ser aldrig borgeren med en tandbørste i hånden.



Borgeren har dårlig ånde.

Borgerens tandbørste er altid tør.

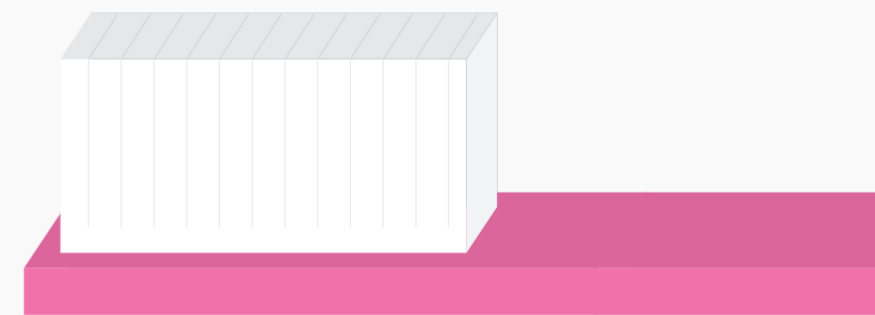

Borgeren har blødende tandkød.

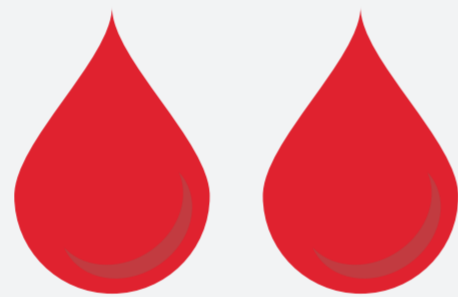

Borgeren har svært ved at tygge sin mad.



Der står ingenting i døgn- og ugeplanen om borgerens evne til at varetage egen mundpleje.



Borgeren fortæller selv, at han/hun ikke børster tænder, eller har svært ved det.

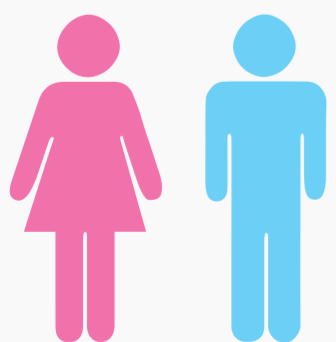
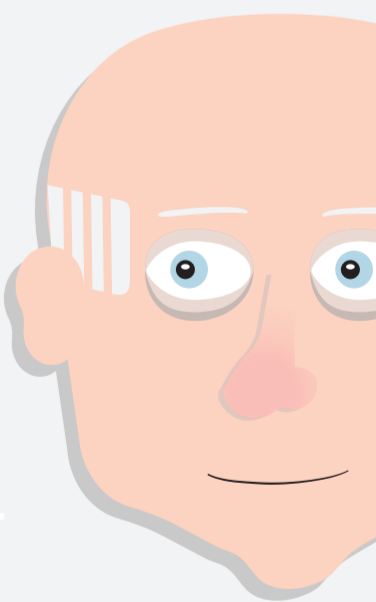

Borgeren skal have hjælp til toiletbesøg. Der er stor sandsynlighed for, at borgeren også skal have hjælp til mundplejen.

Du har aldrig selv hjulpet borgeren med tandbørstning.



Borgeren har ofte gener fra sin protese.

